

資料編

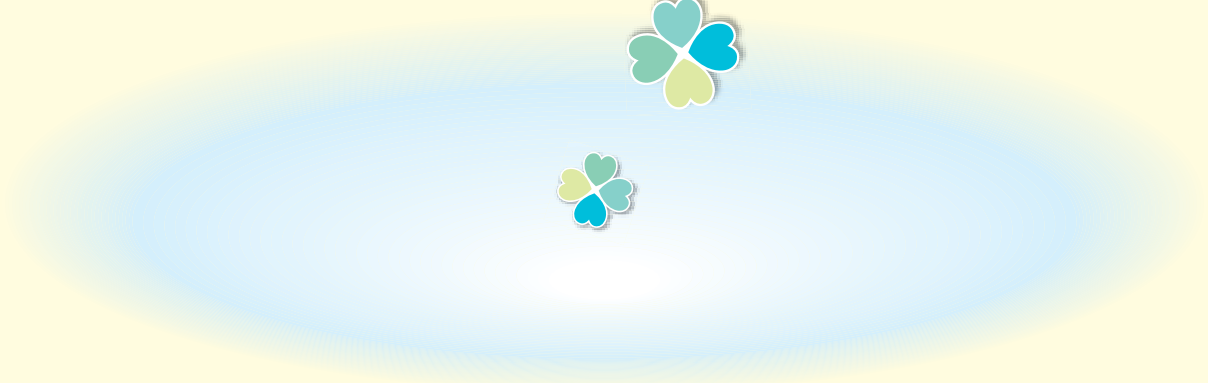

資料編

合併後（平成18～20年度）の福祉に関する資料をわかりやすくまとめました

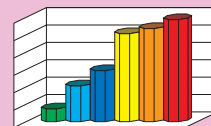

第1章

第2章

第3章

第4章

第5章

資料編

1 伊達市の現状

- (1) 人口及び世帯数の推移（一覧）
 - ① 一世帯あたりの人口推移（グラフ）
 - ② 児童人口と構成比（グラフ）
 - ③ 高齢者人口と高齢化率（グラフ）
- (2) 高齢者の状況
 - ① 70歳以上高齢者数（表）
 - ② 一人暮らし高齢者数（表）
 - ③ 二人暮らし高齢者数（表）
 - ④ 介護保険：要支援・要介護者の推移（表）
- (3) 障がい者の状況
 - ① 身体障害者手帳所持者の推移（表）
 - ② 療育手帳所持者の推移（表）
 - ③ 精神保健福祉手帳所持者の推移（表）
- (4) 生活保護の現状
 - ① 被保護世帯・人員・保護率（表）

2 伊達市社協：サービス利用援助事業の現状

- (1) 相談援助事業：法律相談件数（ふれあい福祉相談）
- (2) 日常生活自立支援事業利用者数（地域福祉権利擁護事業）
- (3) 障がい関係手帳取得時診断書作成料助成申請件数
- (4) 生活福祉資金（県社協）貸付件数
- (5) 生活援助資金（市社協）貸付件数

3 策定委員会関係 <要綱・策定委員名簿・策定経過>

1 伊達市の現状

(1) 人口及び世帯数の推移

各年4月1日現在

	平成18年度	平成19年度	平成20年度
①人口（人）	70,390	↘ 69,584	↘ 68,939
②世帯数（世帯）	21,416	↗ 21,544	↗ 21,623
③一世帯あたりの人口	3.29	↘ 3.23	↘ 3.19
④児童（17歳以下）人口	11,979	↘ 11,601	↘ 11,401
⑤人口に占める17歳以下の構成比（％）	17.0	↘ 16.7	↘ 16.5
⑥高齢者（65歳以上）人口	17,618	↗ 17,926	↗ 18,110
⑦高齢化率（％）	25.0	↗ 25.8	↗ 26.3

●人口推移（①／④／⑥比較）

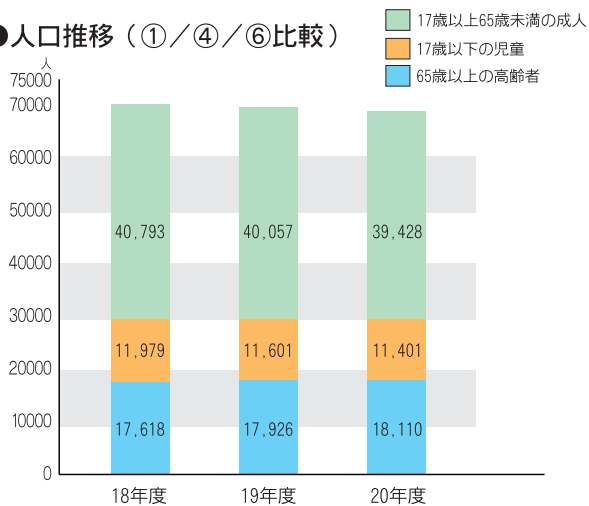

●世帯数・一世帯あたりの人口（②／③）

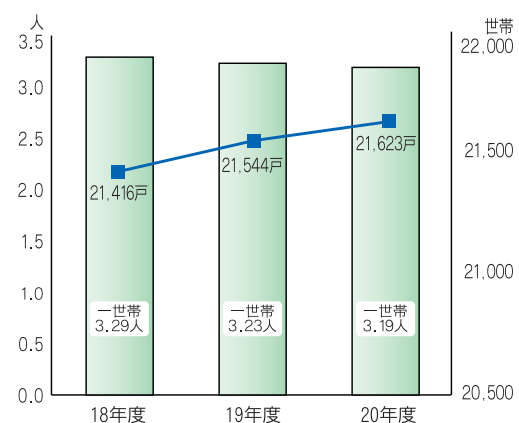

●人口に占める児童構成比率（⑤）

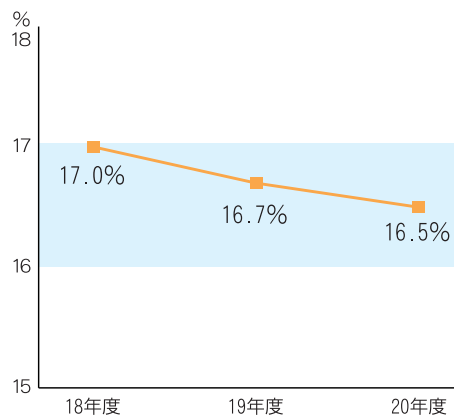

●高齢者人口と高齢化率（⑦）

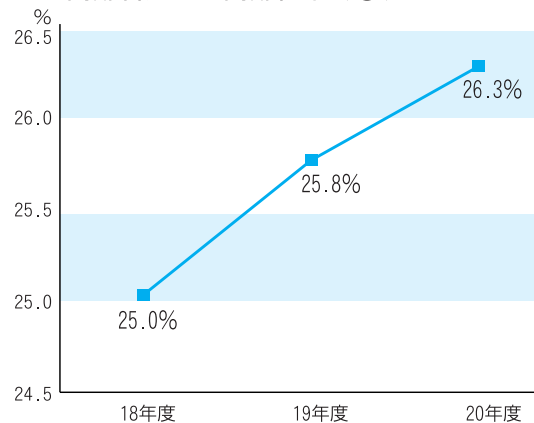

(2) 高齢者の状況

① 70歳以上の高齢者数

平成21年3月1日現在

(人)

年 度	男	女	合計
平成18年度	5,586	8,007	13,593
平成19年度	↗ 5,744	↗ 8,118	↗ 13,862
平成20年度	↗ 5,814	↗ 8,231	↗ 14,045

② 一人暮らし高齢者数（65歳以上）

平成21年3月1日現在

(%)

年 度	男女合計	高齢者人口に占める割合
平成18年度	1,335	7.58
平成19年度	↗ 1,441	↗ 8.04
平成20年度	↗ 1,567	↗ 8.65

③ 二人暮らし高齢者数（双方とも75歳以上）

平成20年6月1日現在

(人)

(%)

年 度	男女合計	高齢者人口に占める割合
平成18年度	546	3.10
平成19年度	↗ 580	↗ 3.24
平成20年度	↗ 607	↗ 3.35

④ 介護保険：要支援・要介護者の推移

(人)

区分	平成18年度	平成19年度	平成20年度 推計値	平成21年度 推計値	平成22年度 推計値	平成23年度 推計値	平成26年度 推計値
要支援1	235	273	334	344	349	361	374
要支援2	234	377	371	389	399	410	428
要介護1	402	335	327	350	350	375	390
要介護2	361	563	570	596	611	615	654
要介護3	393	404	437	451	460	471	504
要介護4	352	349	386	395	403	407	433
要介護5	550	548	538	557	575	581	619
認定者総数	2,727	↗2,849	↗2,963	↗3,082	↗3,147	↗3,220	↗3,402



児童デイサービス（ひまわり園）



介護保険事業所（月館デイサービスセンター）

(3) 障がい者の現状

① 身体障害者手帳所持者の推移

各年4月1日現在

(人)

区 分	平成18年	平成19年	平成20年
視 覚	234	↘ 224	↗ 228
聴 覚 ・ 平 衡	345	↘ 337	↘ 331
音声・言語、そしゃく	53	↗ 54	→ 54
肢 体	1,531	↗ 1,537	↗ 1,580
内 部	580	↗ 606	↗ 637
計	2,743	↗ 2,758	↗ 2,830

② 療育手帳所持者の推移

各年4月1日現在

(人)

区 分	平成18年	平成19年	平成20年
知的障がい児（18歳未満）	75	↗ 81	↗ 94
知的障がい者（18歳以上）	369	↗ 380	↗ 383
計	444	↗ 461	↗ 477

③ 精神保健福祉手帳所持者の推移

各年4月1日現在

(人)

平成18年	平成19年	平成20年
147	↗ 232	↗ 260

(4) 生活保護の現状

① 被保護世帯・人員・保護率

(年度平均)

区 分	被 保 護 者		保護率（‰・1000人に対しての率）		
	世 帯 数	人 数	伊 達 市	福 島 県	国
平成17年	209	300	4.2	7.0	11.6
平成18年	↗ 217	↗ 313	↗ 4.5	↗ 7.2	↗ 11.8
平成19年	↗ 222	↗ 320	↗ 4.6	↗ 7.4	↗ 12.1

2 伊達市社協：サービス利用援助事業の現状

(1) 相談援助事業：法律相談件数（ふれあい福祉相談）

区 分	年 度			年 間 開 催 状 況
	平成18年度	平成19年度	平成20年度	
相談件数	70	64	60	保原4回・伊達3回・梁川3回 霊山1回・月舘1回（計12回）
月平均	5.3	4.8	4.6	

(2) 日常生活自立支援事業利用者数（地域福祉権利擁護事業）

区 分	年 度			利用料半額助成交付状況
	平成18年度	平成19年度	平成20年度	
認知症高齢者	0	0	1	・18年度（実2名） 10,000円 ・19年度（実4名） 45,400円 ・20年度（実2名） （h21.2月まで） 22,700円
知的障がい	1	2	2	
精神障がい	1	1	1	
合 計	2	3	4	

(3) 障がい関係手帳取得時診断書作成料助成の申請件数

区 分	手 帳 交 付 件 数 内 訳			手帳交付件数 合 計（人）	助 成 金 額 （円）
	身体障がい者	療育手帳	精神障がい者		
平成18年度	243	1	30	274	885,800
平成19年度	296	0	22	318	1,054,400
平成20年度	243	2	18	263	887,300
合 計	782	3	70	855	2,827,500

(4) 生活福祉資金（県社協）貸付件数

(円)

区 分		平成18年度	平成19年度	平成20年度	計
更正資金	件数	0	1	0	1
	借入金額	0	400,000	0	400,000
福祉資金	件数	1	0	0	1
	借入金額	400,000	0	0	400,000
住宅資金	件数	1	0	0	1
	借入金額	1,212,000	0	0	1,212,000
修学資金	件数	5	0	2	7
	借入金額	12,200,000	0	3,020,000	15,220,000
療養・介護等資金	件数	2	2	0	4
	借入金額	1,200,000	1,200,000	0	2,400,000
災害援護資金	件数	0	0	0	0
	借入金額	0	0	0	0
緊急小口資金	件数	1	1	4	6
	借入金額	50,000	50,000	380,000	480,000
長期生活支援資金	件数	0	0	0	0
	借入金額	0	0	0	0
離職者支援資金	件数	1	1	0	2
	借入金額	700,000	400,000	0	1,100,000
合計	件数	11	5	6	22
	借入金額総額	15,762,000	2,050,000	3,400,000	21,212,000

(5) 生活援助資金（市社協）貸付件数

(円)

区 分	伊 達	梁 川	保 原	靈 山	月 舘	計
平成18年度	4	5	0	1	1	11
	170,000	330,000	0	50,000	50,000	600,000
平成19年度	0	3	6	1	2	12
	0	150,000	220,000	50,000	150,000	570,000
平成20年度	5	4	6	2	0	17
	230,000	170,000	150,000	80,000	0	630,000
合計	9	12	12	4	3	40
	400,000	650,000	370,000	180,000	200,000	1,800,000

第1章

第2章

第3章

第4章

第5章

資料編

3 策定委員会関係

社会福祉法人 伊達市社会福祉協議会 地域福祉活動計画策定委員会設置要綱

(目的)

第1条 社会福祉法人伊達市社会福祉協議会(以下「市社協」という。)が伊達市において推進する地域福祉活動計画を策定するため、地域福祉活動計画策定委員会(以下「委員会」という。)を設置する。

(協議事項)

第2条 委員会は、伊達市社会福祉協議会地域福祉活動計画(以下「活動計画」という。)の策定に関する事項について協議する。

(組織)

第3条 委員会の委員は25名以内とし、地域福祉推進委員及び行政の福祉担当職員をもって組織する。

2 委員は市社協会長が委嘱する。

3 委員会に委員長及び副委員長1名を置き、委員の互選により選出する。

4 委員長は委員会を代表し、会務を掌理する。

5 副委員長は委員長を補佐し、委員長に事故ある時はその職務を代行する。

(任期)

第4条 委員の任期は、活動計画の策定をもって終了する。

(会議)

第5条 委員会は委員長が招集し、会議の議長となる。

2 委員長は必用に応じて関係者の出席を求め、意見を聞くことができる。

(報酬等)

第6条 委員の報酬は、無報酬とする。

(作業委員会)

第7条 委員会を補佐するため、事務局内に作業委員会を設けることができる。

(庶務)

第8条 委員会の庶務は、本所地域福祉課において処理する。

(その他)

第9条 この要綱に定めるもののほか、必要な事項は、市社協会長が別に定める。

附 則

この要綱は、平成20年10月1日から施行する。

社会福祉法人伊達市社会福祉協議会 地域福祉活動計画策定委員名簿

任期：H20.10.1～H21.3.31

No	地区名	氏名	役職等	構成区分	備考
1	伊達地区	松浦 安正	福社会代表(南堀福社会)	地域の代表	推進委員
2		齋藤 成子	伊達方部民協代表	民生委員協議会代表	推進委員
3		芳賀 敏子	当事者組織代表 (伊達市手をつなぐ親の会)	福祉団体代表	推進委員
4		関根 肇子	ボランティアサークル代表 (ボランティアだて)	Vrグループ代表	推進委員
5	梁川地区	西牧 啓榮	地区社協代長(富野地区社協)	地域の代表	推進委員
6		太田 玲子	梁川方部民協副会長	民生委員協議会代表	推進委員
7		佐藤 麻由子	子育てサロン代表 (りとるクラブ)	福祉団体代表	推進委員
8		飯沼 夕力	ボランティアサークル代表 (ボランティアひろせ)	Vrグループ代表	推進委員
9	保原地区	大森 瑛子	女性団体連絡協議会代表	地域の代表	推進委員
10		高橋 保	保原方部民協副会長	民生委員協議会代表	推進委員
11		高橋 徳次郎	障がい者施設代表 (ほどはろ授産所)	福祉団体代表	推進委員
12		田中 京子	ボランティアサークル代表 (レクリエーションVrももひめ隊)	Vrグループ代表	推進委員
13	靈山地区	阿部 隆雄	行政区長(日向前行政区長)	地域の代表	推進委員
14		菅野 幾久男	靈山方部民協副会長	民生委員協議会代表	推進委員
15		酒井 惟恵	老人クラブ代表 (靈山町老々連副会長)	福祉団体代表	推進委員
16		八島 恭子	靈山町赤十字奉仕団委員長	Vrグループ代表	推進委員
17	月舘地区	高野 憲一	行政推進員(間舘地区)	地域の代表	推進委員
18		齋藤 フサ子	月舘方部民協副会長	民生委員協議会代表	推進委員
19		佐藤 仁子	地域サロン代表 (かがやきサロン)	福祉団体代表	推進委員
20		前野 トシ	ボランティアサークル代表 (JAゆりの会)	Vrグループ代表	推進委員
21	行政	齋藤 義則	伊達市福祉部：社会福祉課 (課長補佐兼地域福祉係長)	福祉担当職員	

第1章

第2章

第3章

第4章

第5章

資料編

○地域福祉活動計画：策定過程

【事務局：作業委員会】

地域福祉活動計画策定に掲げる基本目標にむけて、取り組むべき推進項目の設定と具体的な取り組み内容をまとめることを目標に事務局レベルの作業委員会を設ける。

(1) 委員の構成

	氏 名	役 職 等
委員長	佐藤 由美	地域福祉課長
副委員長	阿部 ゆかり	地域福祉係長（伊達地区担当専門員）
委 員	小野寺 一 恵	地域福祉係主任主査（梁川子育て支援事業担当）
	留目 結 花	地域福祉係主査（保原支所，保原地区担当専門員）
	紺野 利 文	地域福祉係主事（保原支所，霊山・月舘地区担当専門員）
	佐藤 恵 子	ボランティアコーディネーター
	水野 久美子	地域福祉係事務員（伊達支所）
	小野 圭 子	地域福祉係主事（梁川支所）
	菅野 恵 子	地域福祉係事務員（霊山支所）
	齋藤 佳 子	地域福祉係主事（月舘支所）

(2) 委員の任期は、計画策定作業終了の日までとする。

(3) 委員会は地域福祉課職員で構成し、委員長・副委員長を置く。

(4) 委員会は必用に応じ、委員長が召集し、その議長となる。

(5) 委員会の作業内容

- ① 地域ごとの実態把握及び課題調整
- ② 地域懇談会の開催
- ③ 地域福祉活動計画の原案作成

(6) 委員会の庶務は、地域福祉課地域福祉係において行う。

○地域福祉活動計画事務局：策定委員会・作業委員会

(1) 策定委員会出席者

	氏名	役職等
事務局	木谷直人	常務理事兼事務局長
	安田章弘	事務局次長兼梁川支所長
	岡崎律子	伊達支所長

(2) 作業委員会出席者

地区	氏名	役職等
伊達	八島洋子	伊達地域包括支援センター所長
	佐藤秀樹	伊達地域包括支援センター副主任相談員
梁川	舟山洋子	梁川事業所統括所長（デイサービスセンター所長）
	久保田ヒサ子	梁川ケアプランセンター所長
	安藤辰明	梁川地域包括支援センター：主任介護支援専門員
保原	石幡文子	保原事業所統括所長（デイサービスセンター所長）
	菅野さつき	保原ひまわり園長（児童デイサービスセンター）
	森美樹	保原地域包括支援センター所長：社会福祉士
霊山 月館	渡辺秀子	霊山事業所統括所長（ケアプランセンター所長）
	石河哲子	月館事業所統括所長（デイサービスセンター所長）
	佐藤工ツ子	霊山・月館地域包括支援センター所長
	大泉真哉	霊山・月館地域包括支援センター相談員
	渡辺真美	霊山・月館地域包括支援センター副主任相談員